Dane aktualne na dzień: 29-11-2026 01:54

Link do produktu: https://sklep.ecodomy.pl/eco-42-p-158.html



Eco 42

Cena	**4 049,00 zł**
Cena poprzednia	~~**4 349,00 zł**~~
Dostępność	**Dostępny**
Czas wysyłki	**7 dni**
Numer katalogowy	**Eco 42 S**
Powierzchnia użytkowa	**88,45 m^2**
Powierzchnia zabudowy	**121,83 m^2**
Kubatura	**583,60 m^2**
Wymiary budynku	**21,14 m × 11,34 m**
Wysokośc budynku	**6,77 m**
Kąt nachylenia dachu	**32 ^{0}**
Min. wymiary działki	**29,40 m x 19,34 m**
Dostępne wersje projektu	Odbicie lustrzane

Opis produktu

Eco 42 to dom parterowy w zabudowie bliźniaczej, doskonała propozycja dla inwestorów prywatnych jak i deweloperów. Prosta i zwarta bryła zwieńczona dwuspadowym dachem zapewni inwestycji ekonomiczny charakter i krótki czas budowy. Taka konstrukcja pozwoli nie tylko zaoszczędzić na kosztach budowy i późniejszej eksploatacji, ale również doskonale wpisze się w każdy krajobraz. Ciemna dachówka doskonale komponuje się z jasnym tynkiem i drewnianą okładziną.

Eco 42 jest domem parterowym z możliwością adaptacji poddasza, przeznaczonym dla 3-4 osobowej rodziny. Charakteryzuje go starannie przemyślany układ funkcjonalny z wyraźnym podziałem na strefy. Strefę dzienną tworzy kuchnia połączona z jadalnią i jasnym salonem. Otwarta i przestronna kuchnia pozwala świetnie rozplanować przestrzeń potrzebną do przygotowywania posiłków i zabudowy kuchennej. Duże okna ulokowane w salonie oferują dużą ilość naturalnego światła oraz wspaniały widok na taras i ogród. Projekt zawiera także trzy podobnej wielkości sypialnie, posiadające duże okna, które tworzą strefę nocną domu.

Tuż obok sypialni znajduje się łazienka, oddzielna toaleta i korytarz, w którym dobudować można schody przydatne w ewentualnej późniejszej adaptacji poddasza. Poddasze oferuje 42 m.kw. dodatkowej powierzchni.

Parter - opis pomieszczeń

1. Wiatrołap: 3,57 m2
2. Hol ze schodami: 10,98 m2
3. Kuchnia: 8,28 m2
4. Salon z jadalnią: 24,10 m2
5. Toaleta: 2,03 m2
6. Pom. gospodarcze: 2,16 m2
7. Pokój: 10,55 m2
8. Pokój: 10,28 m2
9. Łazienka: 5,50 m2
10. Pokój: 11,00 m2
11. Wiatrołap: 3,57 m2
12. Hol ze schodami: 10,98 m2
13. Kuchnia: 8,28 m2
14. Salon z jadalnią: 24,10 m2
15. Toaleta: 2,03 m2

16. Pom. gospodarcze: 2,16 m2
17. Pokój: 10,55 m2
18. Pokój: 10,28 m2
19. Łazienka: 5,50 m2
20. Pokój: 11,00 m2

Piętro - opis pomieszczeń

1. Poddasze do adaptacji: 42,27 m2
2. Poddasze do adaptacji: 42,27 m2

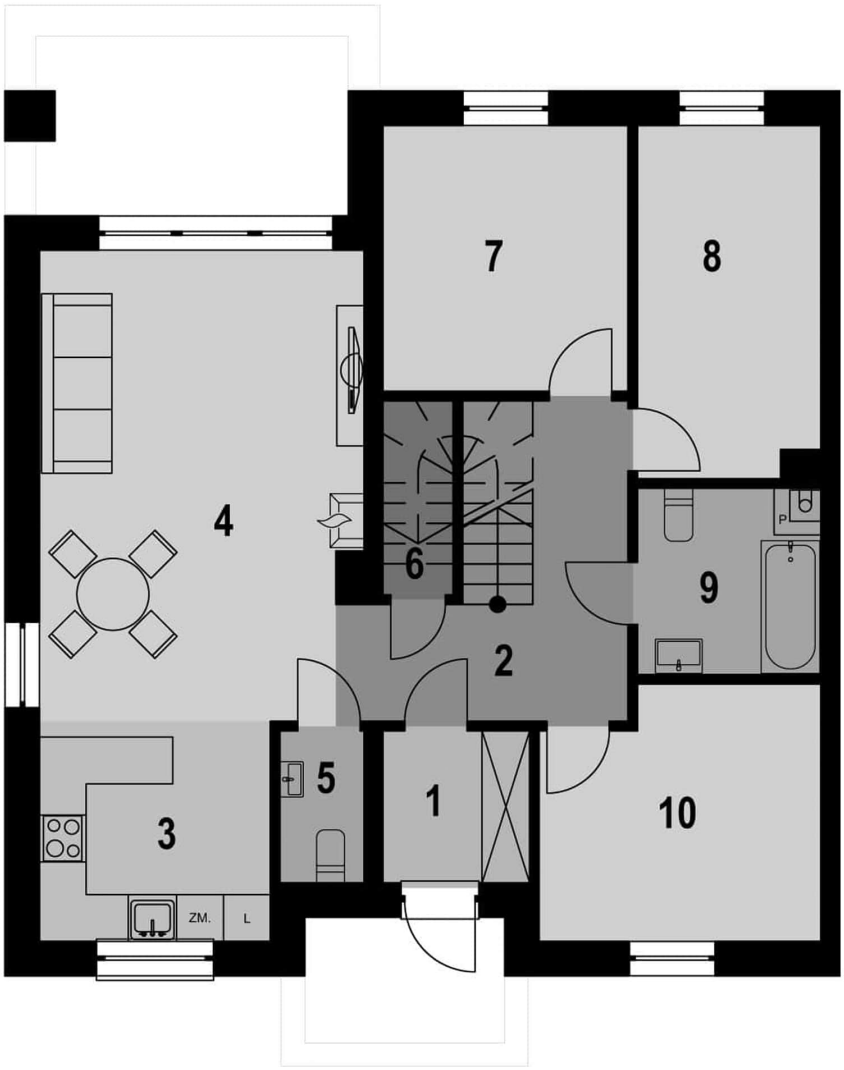
7
8
4
6
9
P
2
5
1
10
3
ZM.
L

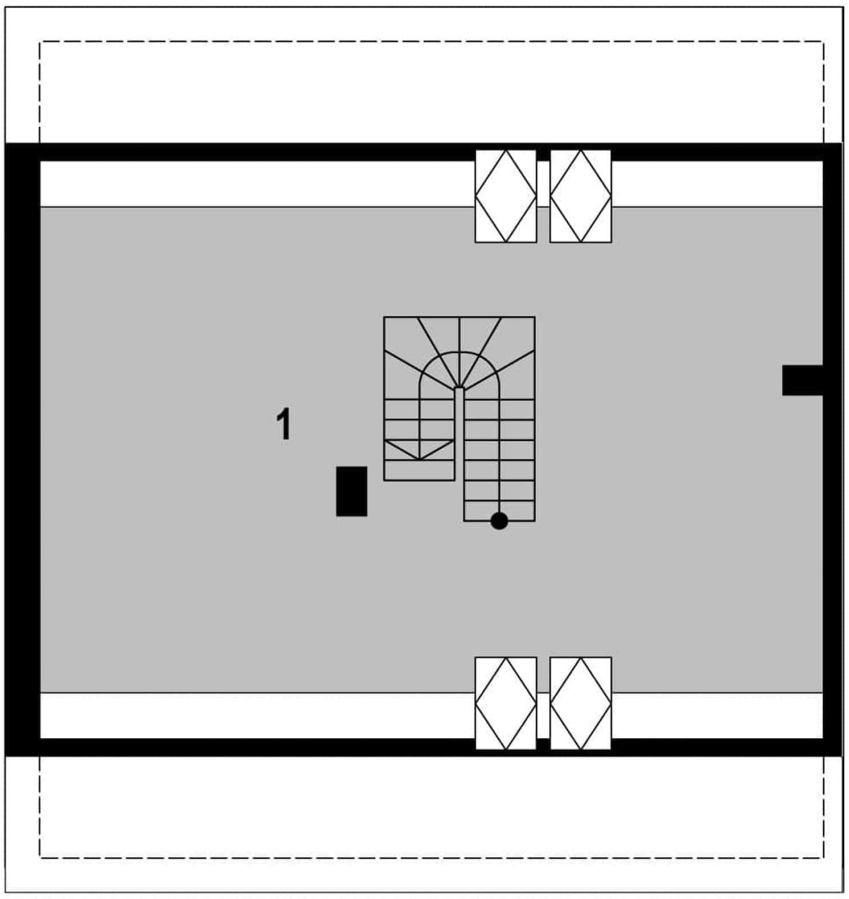
1









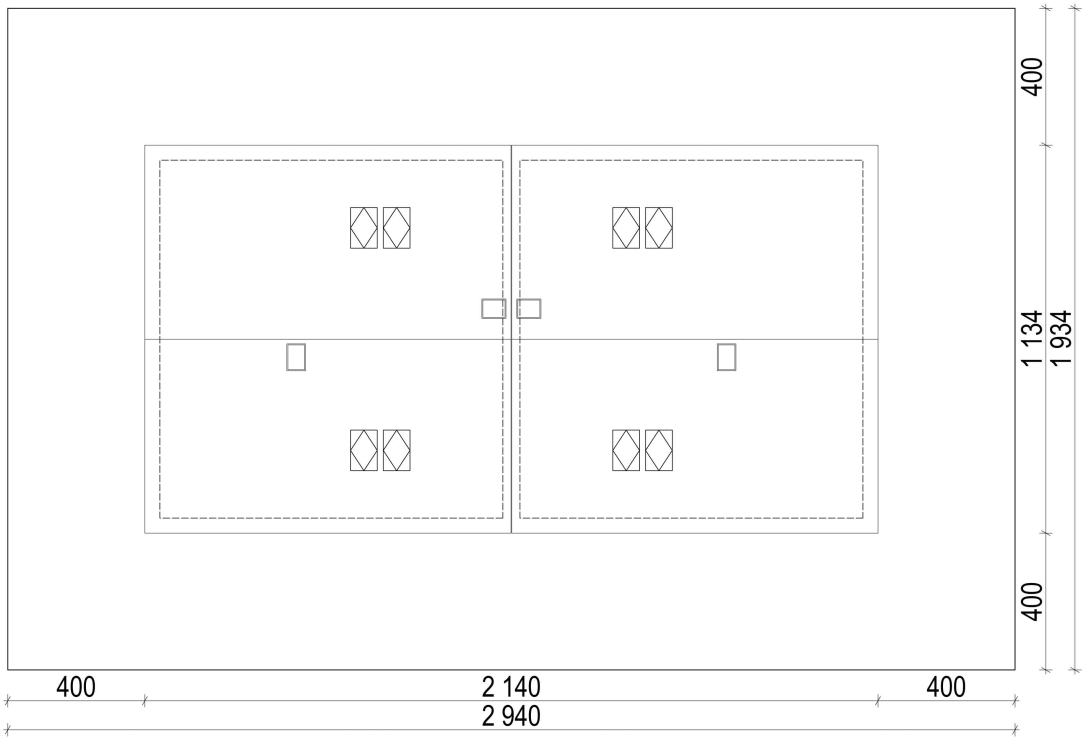
400
1 134
1 934
400
400
2 140
400
2 940

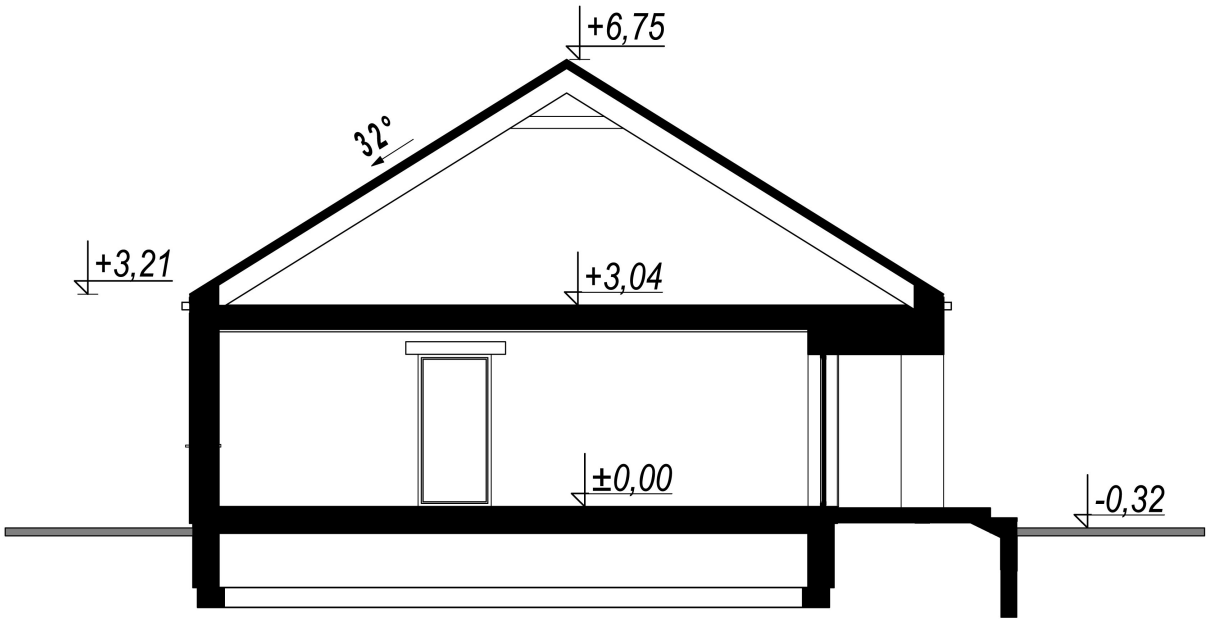

Zużycie energii

Projekt domu zgodny z przepisami **WT 2021**
Wskaźnik EP dla domu z wentylacją grawitacyjną (szczegółowe dane w charakterystyce energetycznej)
EP = 69,26 kWh/m^2*rok

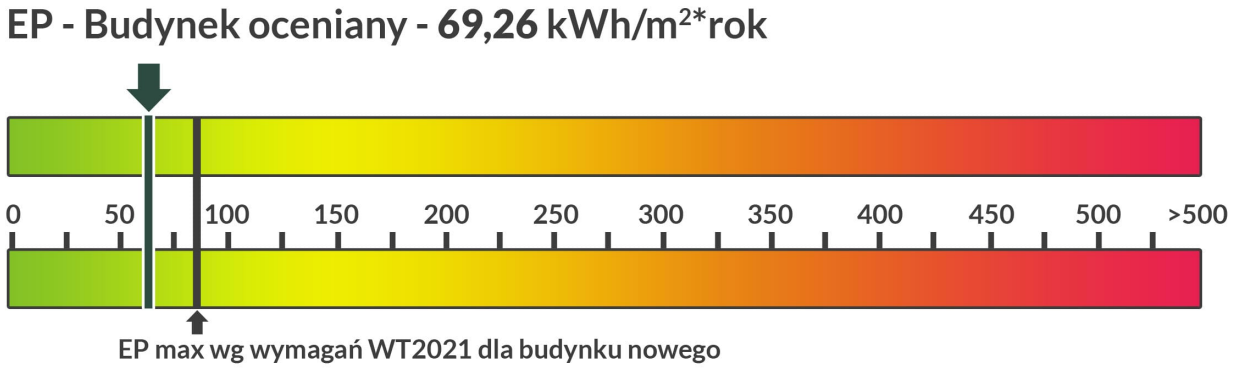

Szacunkowe koszty budowy

Standardowe (uśrednione) [zł]

- Stan surowy otwarty (Ściany, stropy, więźba dachowa, pokrycie dachu): xxx.000
- Stan surowy zamknięty(stan surowy otwarty wzbogacony o okna, drzwi oraz bramę garażową): xxx.000
- Stan deweloperski (stan surowy zamknięty wzbogacony o instalacje, wylewki, tynki zewnętrzne oraz wewnętrzne,): xxx.000

  Ceny wyliczone według współczynników.

Technologia i konstrukcja

Konstrukcja oraz propozycje materiałowe zastosowane w projekcie:

- ściany: bloczek z betonu komórkowego YTONG 24 cm, wełna Isover TF Profi , tynk
- strop: Teriva
- dach: wielospadowy nachylenie 32', tradycyjna więźba, dachówka ceramiczna
- ogrzewanie: gazowe
- wentylacja: grawitacyjna