Dane aktualne na dzień: 24-11-2026 18:11

Link do produktu: https://sklep.ecodomy.pl/eco-03-odbicie-lustrzane-p-12.html



Eco 03 - Odbicie lustrzane

Cena	**4 049,00 zł**
Cena poprzednia	~~**4 349,00 zł**~~
Dostępność	**Dostępny**
Czas wysyłki	**7 dni**
Numer katalogowy	**Eco 03 L**
Powierzchnia użytkowa	**90,44 m^2**
Powierzchnia zabudowy	**118,80 m^2**
Kubatura	**562,64 m^2**
Wymiary budynku	**13,20 m × 9,00 m**
Wysokośc budynku	**6,37 m**
Kąt nachylenia dachu	**30 ^{0}**
Min. wymiary działki	**21,20 m x 17,26 m**
Dostępne wersje projektu	Wersja katalogowa

Opis produktu

Eco 03 doskonale reprezentuje ofertę pracowni Ecodomy: prosta i zwarta bryła oraz dwuspadowy dach zapewnią niskie koszty budowy. Przemyślany na każdym metrze kwadratowym, ergonomiczny rozkład domu odpowie potrzebom 3-4 osobowej rodziny. Ciemne pokrycie dachu idealnie komponuje się z jasną elewacją i drewnianą okładziną w ciepłym odcieniu, nadając temu blisko 90 - metrowemu domowi nowoczesny styl.

Eco 03 jest domem parterowym, znakomicie pasującym na małą działkę. Trzy sypialnie, spora łazienka, zgrabna, otwarta kuchnia dająca możliwość zabudowy meblowej w kształcie litery U, przylegające do niej pomieszczenie gospodarcze, w końcu przestronny, pięknie doświetlony salon z wyjściem na narożny, zadaszony taras. Taki rozkład pomieszczeń świetnie dzieli dom na strefę dzienną i nocną, a pojawiające się w projekcie wnęki dają możliwość dodatkowej zabudowy.

Parter - opis pomieszczeń

1. Wiatrołap: 3,42
2. Hol: 8,13
3. Sypialnia: 9,38
4. Sypialnia: 14,08
5. Sypialnia: 12,71
6. Łazienka: 7,23
7. Pokój dzienny: 26,79
8. Kuchnia: 8,70
9. Pom. techniczne: 3,20

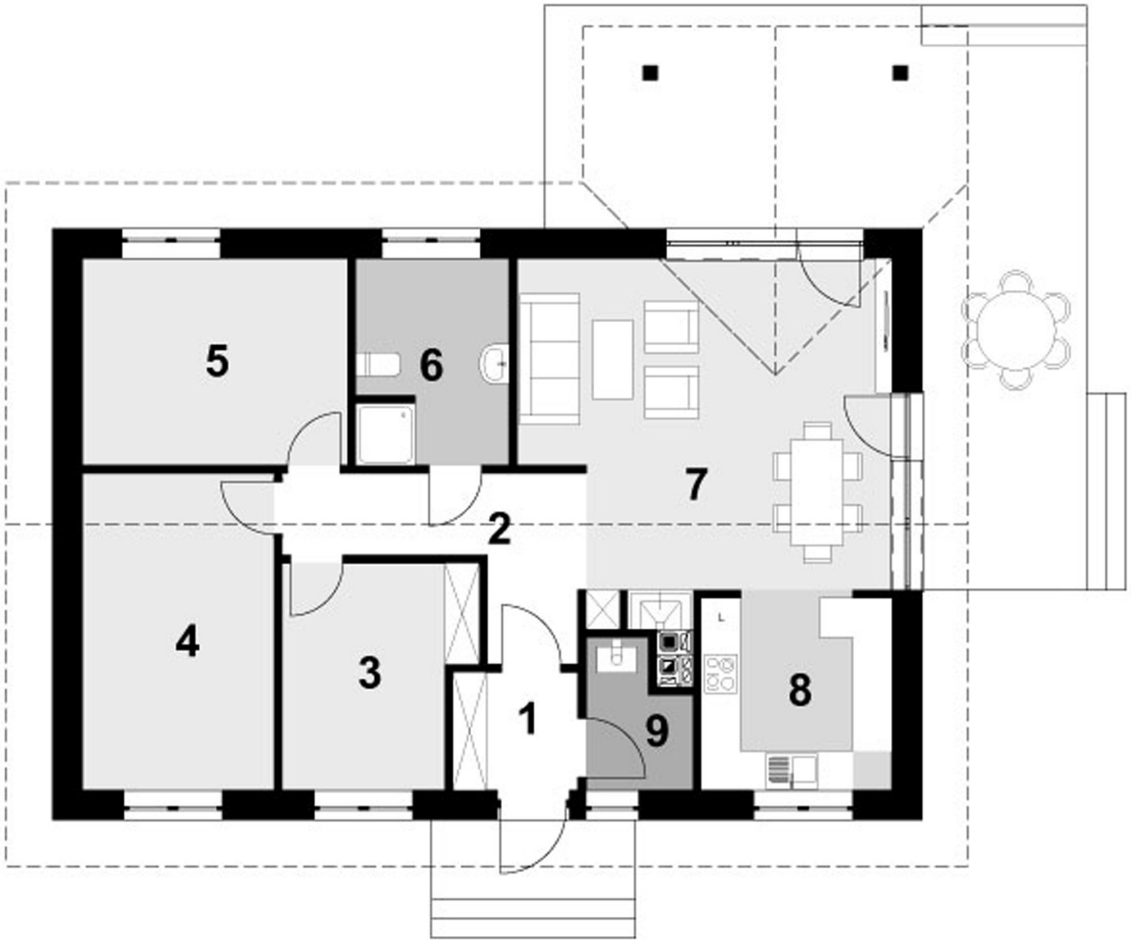
5
6
7
2
4
3
1
9
8



Elewacja (01):



Elewacja (02):



Elewacja (03):



Elewacja (04):

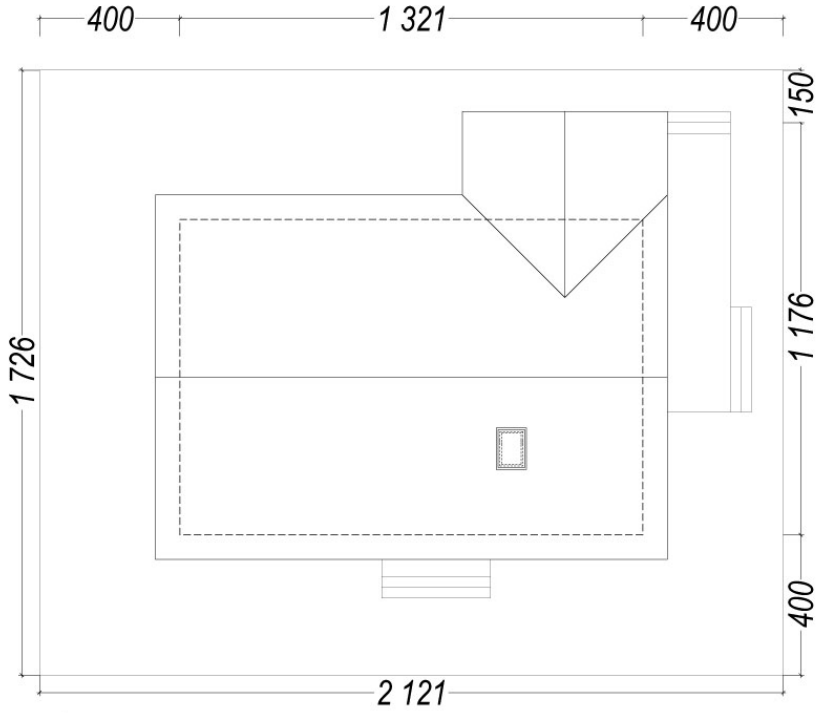

Sytuacja na działce:

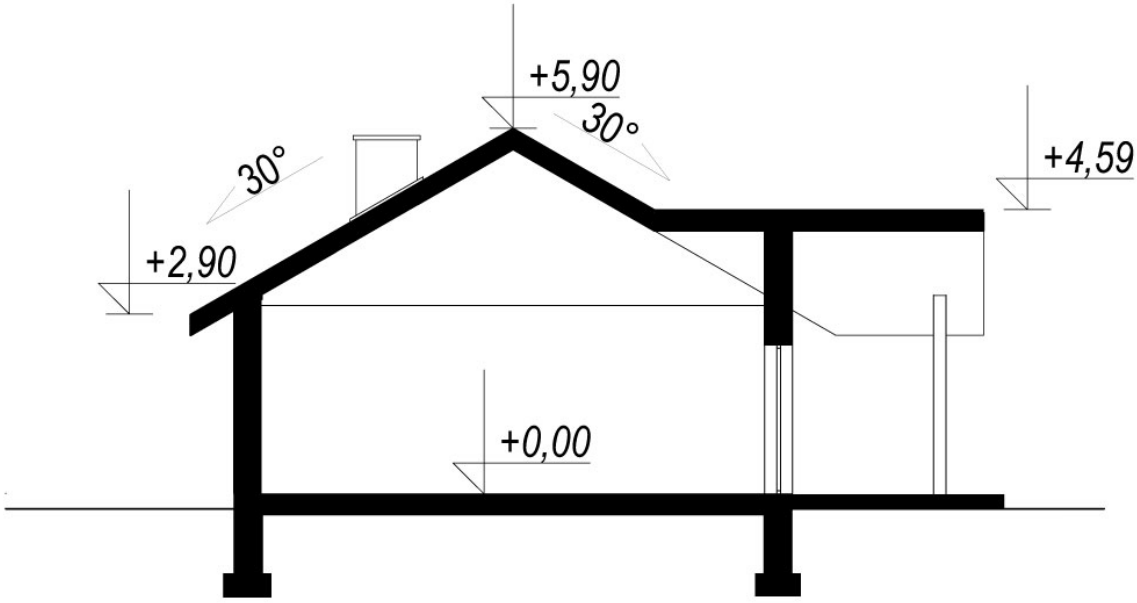

Zużycie energii

Projekt domu zgodny z przepisami **WT 2021**
Wskaźnik EP dla domu z wentylacją grawitacyjną (szczegółowe dane w charakterystyce energetycznej)
EP = 69,69 kWh/m^2*rok

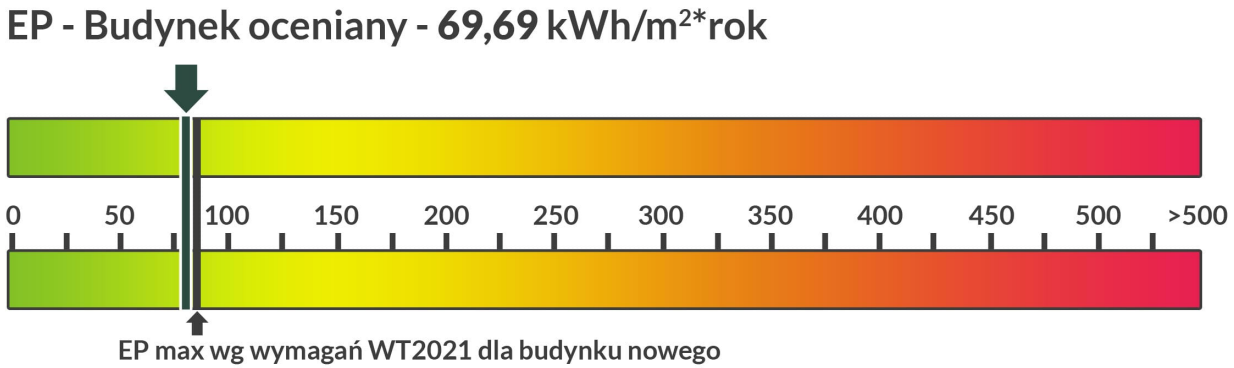

Szacunkowe koszty budowy

Standardowe (uśrednione) [zł]

- Stan surowy otwarty (Ściany, stropy, więźba dachowa, pokrycie dachu): 108.000
- Stan surowy zamknięty(stan surowy otwarty wzbogacony o okna, drzwi oraz bramę garażową): 153.000
- Stan deweloperski (stan surowy zamknięty wzbogacony o instalacje, wylewki, tynki zewnętrzne oraz wewnętrzne,): 227.500

  Ceny wyliczone według współczynników.

Technologia i konstrukcja

Konstrukcja oraz propozycje materiałowe zastosowane w projekcie:

- ściany: pustak ceramiczny POROTHERM,wełna Isover TF PROFI, tynk
- strop: Pas dolny wiązara
- dach: dwuspadowy nachylnie 30', wiązar prefabrykowany, dachówka ceramiczna, okno dachowe VELUX
- ogrzewanie: gazowe
- wentylacja: grawitacyjna